

TOMBO 181/2019
VISTO [assinatura]
DATA 10/03/2019

RESUMO CONTRATUAL

Das Partes

Contratante: INSTITUTO GNOSIS

CNPJ: 10.635.117/0005-29

Contratado: LA VITA COMERCIO VAREJISTA E ATACADISTA DE PRODUTOS ALIMENTICIOS EIRELI

CNPJ: 07.944.657/0001-56

Do Objeto: Serviço fornecimento de nutrição enteral.

Local de Execução dos Serviços: Hospital Infantil e Maternidade Alzir Bernardino Alves – HIMABA, situado à Avenida Ministro Salgado Filho, 918 – Soteco – Vila Velha – CEP: 29106-010.

Forma de Pagamento: 10 (dez) dias úteis após apresentação do relatório de evidências.

Valor do Contrato: Variável

Vigência: 06/12/2019 a 05/6/2020

CONTRATANTE: INSTITUTO GNOSIS

**CONTRATADA: LA VITA COMERCIO VAREJISTA E ATACADISTA DE
PRODUTOS ALIMENTICIOS EIRELI**

OBJETO: Contratação, de empresa especializada, para prestação de serviços de Fornecimento de Nutrição Enteral visando atender às necessidades do Hospital Estadual Infantil e Maternidade Alzir Bernardino Alves, situado à Av. Min. Salgado Filho, 918 - Cristóvão Colombo, Vila Velha - ES.

PROCESSO DE COTAÇÃO nº 017/2019

Contrato nº 58/2019

ÍNDICE

- CLÁUSULA 1º- OBJETO
- CLÁUSULA 2º- DISPOSIÇÕES GERAIS
- CLÁUSULA 3º- DOCUMENTOS COMPLEMENTARES
- CLÁUSULA 4º- EXCLUSIVIDADE
- CLÁUSULA 5º- REPRESENTANTE DA CONTRATADA
- CLÁUSULA 6º- DESCRIÇÃO DOS SERVIÇOS
- CLÁUSULA 7º- OBRIGAÇÕES DA CONTRATADA
- CLÁUSULA 8º- OBRIGAÇÕES DE INSTITUTO GNOSIS
- CLÁUSULA 9º- PREÇOS
- CLÁUSULA 10- CONDIÇÕES DE FATURAMENTO E PAGAMENTO
- CLÁUSULA 11- FISCALIZAÇÃO
- CLÁUSULA 12- CONTROVÉRSIA SOBRE SERVIÇOS
- CLÁUSULA 13- SUBCONTRATAÇÃO, CESSÃO, TRANSFERÊNCIA E DAÇÃO EM GARANTIA
- CLÁUSULA 14- SIGILO
- CLÁUSULA 15- INADIMPLENTO DA CONTRATADA
- CLÁUSULA 16- MULTAS POR INADIMPLENTO
- CLÁUSULA 17- RESCISÃO
- CLÁUSULA 18- CONSEQUÊNCIAS DA RESCISÃO
- CLÁUSULA 19- DEDUÇÕES
- CLÁUSULA 20- PRAZO
- CLÁUSULA 21- TRIBUTOS
- CLÁUSULA 22- NOVAÇÃO
- CLÁUSULA 23- VALOR DO TERMO CONTRATUAL
- CLÁUSULA 24- CONTRIBUIÇÕES PARA O FGTS E O INSS
- CLÁUSULA 25- RECEBIMENTO DOS SERVIÇOS
- CLÁUSULA 26- AUTORIZAÇÃO PARA CONTRATAÇÃO DOS SERVIÇOS
- CLÁUSULA 27- ENGENHARIA DE SEGURANÇA INDUSTRIAL
- CLÁUSULA 28- RESPONSABILIDADE POR DANOS OU PREJUÍZOS
- CLÁUSULA 29- CONFORMIDADE
- CLÁUSULA 30- FORO

CPD

TERMO CONTRATUAL que, entre si, fazem, de um lado, **INSTITUTO GNOSIS** e, de outro, **LA VITA COMERCIO VAREJISTA E ATACADISTA DE PRODUTOS ALIMENTICIOS EIRELI**, tendo por objeto a prestação por empresa especializada do serviço de Fornecimento de Nutrição Enteral no Hospital Estadual Infantil e Maternidade Aizir Bernardino Alves.

INSTITUTO GNOSIS, entidade civil de fins não econômicos, devidamente inscrita no CNPJ/MF sob o n.º 10.635.117/0005-29, com sede na Av. das Américas, 11889 Sala 302 - Barra da Tijuca - RJ / CEP: 22793-082 - Capital, por seu Diretor Executivo MARCELO VIEIRA DIBO, brasileiro, casado, portador da identidade da DIC-RJ 08.382.922-6 e do CPF sob o n.º 021.973.257-44, residente e domiciliado nesta Cidade, devidamente representado por seu bastante procurador, MIGUEL VIEIRA DIBO, brasileiro, casado, assistente contábil, portador da identidade do IFP n.º 06342856-9 e do CPF MF sob o n.º 771.855.957-20, residente e domiciliado no Rio de Janeiro, na qualidade de CONTRATANTE, e, de outro lado, **LA VITA COMERCIO VAREJISTA E ATACADISTA DE PRODUTOS ALIMENTICIOS EIRELI**, situada à Rua 23 de Maio - 84 Centro de Vila Velha - Vila Velha, ES, inscrita no Cadastro Nacional de Pessoas Jurídicas sob o n.º 07.944.657/0001-56, doravante simplesmente designada CONTRATADA, representadas as partes por seus Diretores e/ou Procuradores "in fine" assinados, têm, entre si, ajustado o presente TERMO CONTRATUAL, cuja celebração se rege por analogia com a Lei 8.666/93 de 21.06.93, com as alterações posteriores, sendo estes documentos em suas últimas versões, e pelas cláusulas e condições seguintes:

CLÁUSULA 1ª - OBJETO

Contratação, de Empresa especializada prestação de serviços de Fornecimento de Nutrição Enteral visando atender às necessidades do Hospital Estadual Infantil e Maternidade Aizir Bernardino Alves, situado à Av. Min. Salgado Filho 918 - Cristóvão Colombo, Vila Velha - ES.

CLÁUSULA 2ª - DISPOSIÇÕES GERAIS

A CONTRATADA obriga-se a manter, durante toda a execução do TERMO CONTRATUAL, em compatibilidade com as obrigações por ele assumidas, todas as condições de habilitação e qualificação exigidas para atendimento à legislação.

CLÁUSULA 3ª - DOCUMENTOS COMPLEMENTARES

Para melhor caracterização do objeto do TERMO CONTRATUAL e das obrigações das partes, consideram-se peças dele integrantes e complementares, independentemente de anexação, em tudo aquilo que com ele não conflitam, os seguintes documentos:

- a) Toda a correspondência trocada entre o INSTITUTO e a CONTRATADA;
- b) Proposta da CONTRATADA.

§ 1º - Ocorrendo divergências entre o estipulado nos documentos mencionados nesta cláusula e o Contrato, prevalecerão as disposições do TERMO CONTRATUAL, seguindo-se as dos restantes documentos, na mesma ordem em que se encontram acima mencionados.

§2º - Não terão eficácia quaisquer exceções aos documentos emanados por este Instituto, formuladas pela CONTRATADA, em relação às quais o INSTITUTO GNOSIS não haja, por escrito, se declarado de acordo.

CLÁUSULA 4º- EXCLUSIVIDADE

A presente contratação não importa em conceder exclusividade à CONTRATADA com relação ao seu objeto, pelo que, concomitantemente, o INSTITUTO GNOSIS poderá manter ajustes idênticos com outras empresas.

CLÁUSULA 5º - REPRESENTANTE DA CONTRATADA

A CONTRATADA obriga-se a indicar 01 (um) representante, que deverá ser devidamente aprovado pelo o INSTITUTO GNOSIS, o qual estará devidamente credenciado, por escrito, a representá-la em todos os atos referentes à execução do Instrumento Contratual, em especial, atuar em nível de decisão, em nome da CONTRATADA, dirigindo e coordenando os serviços contratados, e resolvendo com a Fiscalização do INSTITUTO GNOSIS todos os problemas relacionados à prestação dos serviços objeto deste Instrumento Contratual.

Parágrafo Único - Nos documentos que credenciam o representante da CONTRATADA e seu (s) substituto (s), deverá constar referência expressa a poderes para responsabilizar a CONTRATADA por todos os atos pelos mesmos praticados.

CLÁUSULA 6º - DESCRIÇÃO DOS SERVIÇOS

Fórmulas infantis		
Descrição	Nome Comercial	Preço R\$ (ml)
Sem adjuvante (hidrolisado de soro de leite)	Prepomin Pepti	0,24
Elementar	Neocate LCP	0,65
Elementar para crianças acima de 1 ano	Neocate Advance	0,65
Primeiro semestre	Nan Confor 1	0,11
Segundo semestre	Nan Confor 2	0,11
Fórmula infantil a partir do 10º mes	Nan Confor 3	0,17
Fórmula para lactentes com proteína láctea parcialmente hidrolisada	Antamid Active	0,23
Hipoalergênica hidrolisada	Albino	0,23
Hipoalergênica 0-12 meses	Inlatrim	0,52
Anti refluxo	Nan AR	0,11
Hipoalergênica	Nan HA	0,13
Sem lactose	Nan sem lactose	0,12
Proteína isolada de soja	Nan Soy	0,13
Elementar	Inf-Nan	0,18
Complemento alimentar	Sustain II (grama)	0,35
Complemento alimentar sem açúcar	Sustain II zero açúcar (grama)	0,35
Leite integral	Glora	0,07
Leite sem lactose	Ninho sem lactose	0,08
Leite Desnatado	Infac Desnatado	0,07

Suplementos e Dietas Enterais

Descrição	Nome Comercial	Preço R\$ (ml)
Normoproteico Normocalórico	Nutren 1.0	0,11
Normoproteico Hiper-calórico	Nutren 1.5	0,12
Diabetes	Nutrasource GC	0,11
Constrição de tendões	Proline	0,16
Doença de Chron	Modulen	0,30
Hepatopata	Presobin Hepa	0,16
Renal Conservador	Nutri Renal	0,12
Normocalórica Normoproteica pediátrica	Nutren Jr 1.0	0,06
Hiper-calórica hiperproteica pediátrica	Nutren Jr 1.5	0,09
Oligomérica 1.0	Peptamem	0,17
Oligomérica 1.2/1.3	Peptamem 1.2/1.3	0,18
Oligomérica infantil 1.0	Peptamem Jr 1.0	0,18
Oligomérica infantil 1.2	Peptamem Jr 1.2	0,23
Alimento para fins específicos isento de fenilalanina - Até 1 ano de idade	PKU Med A	0,75
Alimento para fins específicos isento de fenilalanina - De 1 a 6 anos de idade	PKU Med B	0,75
Alimento para fins específicos isento de fenilalanina - A partir de 8 anos de idade	PKU Med C	0,75

cmv

Módulos

Descrição	Nome Comercial	Preço R\$ (g)
Complemento para leite materno	101 85	3,94
Módulo IOM	CCN 200 Vitalor	0,38
Módulo Inulina	-	0,70
Essência de Natrolha	-	0,70
Módulo Proteína (Whey Protein)	Isolat	0,46
Módulo Caseína (Caseinato de cálcio)	Resonance Proteia	1,16
Módulo Carboidrato	Carbifor	0,26
Módulo Simbiótico sachê	Simbioflora	2,00
Módulo Probiótico sachê	Simifort	2,60
Módulo de Glutamina	Glutamax	0,92
Essência Alimentar	Espefor	0,20
Suplemento alimentar à base de aminoácidos	Neopurion	2,00
Módulo fibras salinas e inulina	Fiberfor	0,42
Módulo fibra solúvel	Fiber Mais	0,45
Engrossante à lactose Amiz (consistência fina)	Vitalon de Amiz a 3%	0,11
Engrossante à lactose Amiz (consistência média)	Vitalon de Amiz a 5,8%	0,11
Engrossante à lactose Amiz (consistência grossa)	Vitalon de Amiz a 7%	0,11
Engrossante à lactose Aveia e Amiz (consistência fina)	Vitalon Amiz e Aveia a 3%	0,11
Engrossante à lactose Aveia e Amiz (consistência média)	Vitalon Amiz e Aveia a 5,8%	0,11
Engrossante à lactose Aveia e Amiz (consistência grossa)	Vitalon Amiz e Aveia a 7%	0,11
Engrossante Amiz (consistência fina)	Mucilon de Amiz a 3%	0,11
Engrossante Amiz (consistência média)	Mucilon de Amiz a 5,8%	0,11
Engrossante Amiz (consistência grossa)	Mucilon de Amiz a 7%	0,11
Engrossante Multicereais (consistência fina)	Mucilon Multicereais a 3%	0,11
Engrossante Multicereais (consistência média)	Mucilon Multicereais a 5,8%	0,11
Engrossante Multicereais (consistência grossa)	Mucilon Multicereais a 7%	0,11

Descartáveis

Descrição	Nome Comercial	Preço R\$ (un)
Chaleira estéril	-	0,78
Frasco 100 ml	-	1,55
Frasco 300 ml	-	1,80
Frasco 500 ml	-	2,60
Mamadeiras descartáveis 240 ml	-	3,90

cm

CLAUSULA 7ª - OBRIGAÇÕES DA CONTRATADA

a) Apresentar a seguinte documentação no ato da assinatura do contrato:

- I. Cartão CNPJ;
- II. Estatuto social com a última alteração;
- III. Documentos pessoais do representante da empresa – no mínimo 02 administradores, caso se aplique. Caso seja médico, enviar também o CRM do sócio administrador;
- IV. Certidões negativas: Municipal, Estadual, Federal, Trabalhista e regularidade junto ao FGTS emitidas na data do início da prestação do serviço;
- V. Número da conta da pessoa jurídica para pagamento (enviar uma declaração informando a conta com a assinatura do sócio);
- VI. Registro da empresa no Conselho de medicina.
- VII. Proposta informando o formato de trabalho a ser feito na Unidade com o valor (exceto para plantões).

b) Cumprir fielmente o presente contrato, de modo que os serviços sejam executados por pessoas devidamente qualificadas e de acordo com as instruções e especificações mencionadas;

c) Supervisionar e fiscalizar a execução dos serviços, exigindo e determinando o fiel cumprimento das cláusulas contratuais;

d) Fornecer os equipamentos e uniformes a seus empregados, caso necessário, para a perfeita execução dos serviços;

e) Fazer as coberturas nos casos de faltas, férias, licença médica, etc.

f) Responsabilizar-se por acidentes na execução dos serviços, bem como responder civil e/ou criminalmente, por quaisquer danos causados, diretamente ou indiretamente, à CONTRATANTE ou a terceiros, decorrentes de sua culpa ou dolo;

g) Manter a CONTRATANTE a salvo de quaisquer queixas, reivindicações ou reclamações de seus empregados e/ou de terceiros, em decorrência da prestação dos serviços contratados

h) A CONTRATADA será a única responsável pelos acidentes que possam decorrer da prestação de serviços objeto deste contrato, bem como pela reparação integral de todos e quaisquer danos que seus funcionários vierem a causar à CONTRATANTE, seus prepostos ou terceiros na execução dos serviços do presente contrato;

i) Executar o presente contrato, não podendo, em hipótese alguma, sublocar os serviços para terceiros;

j) Elaborar planilha de reajuste contratual, a ser aprovada pela CONTRATANTE, devendo, em conjunto, apresentar a memória de cálculos e os documentos comprobatórios do aumento salarial concedido à categoria profissional correspondente;

k) Informar ao INSTITUTO GNOSIS, sistematicamente, sobre o andamento dos serviços;

CPV

- l) Cumprir rigorosamente as exigências da legislação tributária, fiscal, trabalhista, previdenciária, assumindo todas as obrigações e encargos legais inerentes e respondendo integralmente pelos ônus resultantes das infrações cometidas;
- m) Preparar e fornecer aos seus empregados, quando aplicável, o formulário PPP (Perfil Profissiográfico Previdenciário), quando exigível, na forma da Lei;
- n) Manter o pessoal utilizado na execução dos serviços em perfeitas condições de saúde, devidamente uniformizados, com identificação clara quanto à empresa para a qual trabalham, com roupas limpas, sem rasgos ou remendos e portando crachás de identificação;
- o) Apresentar ao INSTITUTO GNOSIS anualmente, ou a qualquer tempo, quando lhe forem solicitados, os referidos laudos técnicos e documentos, acaso exigíveis, sob pena de sofrer as penalidades previstas neste TERMO CONTRATUAL.

CLÁUSULA 8ª - OBRIGAÇÕES DO INSTITUTO GNOSIS

Constituem-se obrigações do INSTITUTO GNOSIS, além de outras previstas neste TERMO CONTRATUAL:

- a) Notificar a CONTRATADA de todas as falhas, erros, imperfeições ou irregularidades que encontrar na prestação dos serviços, dando-lhe, inclusive, prazo para sua correção;
- b) Fornecer à CONTRATADA, quando aplicável, os subsídios necessários para a elaboração dos laudos técnicos e documentos previstos na legislação previdenciária em vigor;
- c) Exigir da CONTRATADA, quando aplicável, os laudos técnicos e documentos previstos na legislação previdenciária em vigor (LTCAT, PCMSO, PGR, PPRA e PCMAT);
- d) Exigir da CONTRATADA, quando aplicável, a declaração, sob as penas da lei, de que as atividades exercidas pelos segurados empregados no presente TERMO CONTRATUAL não estão sujeitas à concessão de aposentadoria especial.
- e) A CONTRATANTE declara ser única e exclusivamente responsável por quaisquer obrigações de natureza civil e penal que sejam ou venham a ser relacionadas, diretamente ou indiretamente, pela descontinuidade de prestação de serviço que der causa.
- f) Considera-se causa exclusiva da CONTRATANTE o inadimplemento da obrigação remuneratória, prevista na Cláusula 10, §1º, que perdurar por período superior a 10 dias.

CLÁUSULA 9ª - PREÇOS

O INSTITUTO GNOSIS pagará à CONTRATADA, mensalmente, pelos serviços objeto deste TERMO CONTRATUAL, conforme tabelas abaixo:

CPB

Fórmulas Infantis		
Descrição	Nome Comercial	Preço RS (ml)
Semi-elementar hidrolisado do soro de leite	Prepoman Pepti	0,24
Elementar	Nesocate LCP	0,65
Elementar para crianças acima de 1 ano	Nutrolate Advance	0,65
Primeiro Semestre	Nan Confor 1	0,11
Segundo Semestre	Nan Confor 2	0,11
Fórmula infantil a partir do 1º mês	Nan Confor 3	0,17
Fórmula para lactentes com proteína láctea parcialmente hidrolisada	Aptamil Active	0,23
Hipoalergênica hidrolisada	Althera	0,23
hipoalergênica 0-12 meses	Infatini	0,54
Anti-refluxo	Nan AR	0,11
Hipoalergênica	Nan HA	0,17
Sem lactose	Nan sem lactose	0,12
Proteína isolada de soja	Nan Soy	0,11
Prematuros	Pre Nan	0,18
Complemento alimentar	Sustain Jr (grama)	0,16
Complemento alimentar sem açúcar	Sustain Jr zero açúcar (grama)	0,16
Leite Integral	Gloria	0,07
Leite sem Lactose	Ninho sem Lactose	0,08
Leite Desnatado	Italei Desnatado	0,07

CPB

Suplementos e Dietas Enterais

Descrição	Nome Comercial	Preço R\$ (ml)
Normoproteico Normocalórico	Nutren 1.0	0,11
Normoproteico Hipercalórico	Nutren 1.5	0,12
Diabete	Nutrasource GC	0,11
Cicatrização de feridas	Proline	0,16
Doença de Chole	Modulen	0,30
Hepatopara	Frisubm hepe	0,16
Renal Conservador	Nutri Renal	0,12
Normocalórica Normoproteica pediátrica	Nutren Jr 1.0	0,06
Hipercalórica Hiperproteica pediátrica	Nutren Jr 1.5	0,09
Oligomérica 1.0	Peptamem	0,17
Oligomérica 1.2/1.3	Peptamem 1.2/1.3	0,18
Oligomérica infantil 1.0	Peptamem Jr 1.0	0,18
Oligomérica infantil 1.2	Peptamem Jr 1.2	0,23
Alimento para fins específicos isento de fenilalanina - Até 1 ano de idade	PKU Med A	0,75
Alimento para fins específicos isento de fenilalanina - De 1 a 5 anos de idade	PKU Med B	0,75
Alimento para fins específicos isento de fenilalanina - A partir de 5 anos de idade	PKU Med C	0,75

cyl

DR

ANEXO 1 - PREÇOS

Módulos		
Descrição	Nome Comercial	Preço R\$ (g)
Complemento para leite materno	IM 85	1,94
Módulo L.M	TCV 100 Vitafor	0,33
Adoçante Sucralose	-	0,70
Essência de Baunilha	-	0,70
Módulo proteína (Whey Protein)	Isolon	0,46
Módulo Proteína (Caseinato de cálcio)	Resonance Protein	1,16
Módulo Carboidrato	Galena	0,26
Módulo Simbiótico sachê	Simbioflora	2,00
Módulo Probiótico sachê	Simbiofit	2,00
Módulo de Glutamina	Glutamax	0,92
Endossante Alimentar	Espefor	0,20
Endossante Alimentar a base de aminoácidos	Neuropon	2,60
Mix de fibras solúvel e insolúvel	FiberFor	0,42
Módulo fibra solúvel	Fiber Mix	0,35
Engrossante w/ lactose Arroz (consistência rala)	Vitalon de Arroz a 3%	0,11
Engrossante w/ lactose Arroz (consistência média)	Vitalon de Arroz a 5,8%	0,11
Engrossante w/ lactose Arroz (consistência grossa)	Vitalon de Arroz a 7%	0,11
Engrossante w/ lactose Aveia e Arroz (consistência rala)	Vitalon Arroz e Aveia a 3%	0,11
Engrossante w/ lactose Aveia e Arroz (consistência média)	Vitalon Arroz e Aveia a 5,8%	0,11
Engrossante w/ lactose Aveia e Arroz (consistência grossa)	Vitalon Arroz e Aveia a 7%	0,11
Engrossante Arroz (consistência rala)	Mucilon de Arroz a 3%	0,11
Engrossante Arroz (consistência média)	Mucilon de Arroz a 5,8%	0,11
Engrossante Arroz (consistência grossa)	Mucilon de Arroz a 7%	0,11
Engrossante Multicereais (consistência rala)	Mucilon Multicereais a 3%	0,11
Engrossante Multicereais (consistência média)	Mucilon Multicereais a 5,8%	0,11
Engrossante Multicereais (consistência grossa)	Mucilon Multicereais a 7%	0,11

Descartáveis		
Descrição	Nome Comercial	Preço R\$ (un)
Colétor estéril	-	0,78
Frasco 100 ml	-	1,55
Frasco 300 ml	-	1,80
Frasco 500 ml	-	2,60
Mamadeira descartável 5/ bico 240 ml	-	4,06

onl

§1º - Estão incluídos no preço acima todos os tributos, inclusive Imposto Sobre Serviços e Imposto de Renda, encargos e obrigações sociais, trabalhistas e previdenciárias, lucros, fretes e demais despesas incidentes, enfim, todos os custos necessários para a perfeita execução dos serviços, assim que nada mais poderá ser cobrado da CONTRATANTE.

§2º - O Instituto Gnosis não se obriga a efetuar pagamentos na totalidade estimada na Cláusula - VALOR DO TERMO CONTRATUAL, pagando apenas o valor correspondente aos serviços comprovadamente executados e aceitos pela mesma.

CLÁUSULA 10- CONDIÇÕES DE FATURAMENTO E PAGAMENTO

O preço estabelecido na CLÁUSULA - PREÇO será faturado na forma abaixo:

§1º Aprovadas as faturas, o INSTITUTO GNOSIS pagará à CONTRATADA no prazo de 10 (dez) dias úteis após apresentação do Relatório da prestação dos serviços e os **documentos elencados no §5º desta Cláusula.**

§2º Para fins de cumprimento do prazo estabelecido no §1º a CONTRATADA deverá observar as seguintes disposições:

a) **A CONTRATADA emitirá a Nota Fiscal dentro do mês de competência** e apresentará ao Instituto Gnosis, em 2 (duas) vias, o documento de cobrança, no Local abaixo indicado:

INSTITUTO GNOSIS
Filial ES: Av. Fernando Ferrari, 1080 Sl. 304 – Mata da Praia - Vitória/ES
CNPJ: 10.635.117/0005-29

b) Caso a CONTRATADA apresente as faturas após o quinto dia útil, a cada dia de atraso o prazo de pagamento mencionado no "caput" desta cláusula, será prorrogado na mesma proporção;

c) Os documentos de cobrança deverão indicar o número e o objeto deste Instrumento Contratual, não se admitindo, portanto, documentos que façam referência a diversos instrumentos contratuais;

d) As solicitações de pagamentos decorrentes deste Instrumento Contratual serão pagas pelo INSTITUTO GNOSIS através de depósito na conta corrente da CONTRATADA. Para tanto, fica a mesma obrigada a informar o banco, a agência, a praça e a conta corrente para acatar tais créditos, sem o que o INSTITUTO GNOSIS não efetuará os pagamentos;

e) Fica vedado o desconto ou endosso de duplicatas extraídas com base neste Instrumento.

f) Contratual, não se responsabilizando o INSTITUTO GNOSIS por seu pagamento, se

g) Verificado dito desconto ou endosso. Desde já fica acertado que o comprovante de depósito bancário se constituirá em documento probatório de quitação das obrigações decorrentes deste Instrumento Contratual;

h) O não cumprimento, pela CONTRATADA, do disposto nas alíneas desta cláusula, no que for aplicável, facultará a ao INSTITUTO GNOSIS devolver o documento de cobrança e contar novo prazo de vencimento, a partir da reapresentação;

CML

3) Na hipótese de ocorrência de erro ou de haver dúvida no documento de cobrança que acompanha a solicitação de pagamento, o INSTITUTO GNOSIS pagará apenas a parcela não controvertida no prazo contratual, ficando a parcela restante para ser paga após a solução final da controvérsia, no prazo de seis dias úteis, a contar da data em que as dúvidas forem solucionadas e a fatura for aprovada pelo Instituto;

3) A emissão, pela CONTRATADA, da nota fiscal/fatura específica de que trata esta cláusula, bem como a apresentação do demonstrativo e dos demais documentos previstos na Cláusula - Obrigações da Contratada constituem condição para liberação dos pagamentos devidos à CONTRATADA. A não observância, pela CONTRATADA, do disposto neste parágrafo ensejará, ainda, aplicação das demais penalidades.

§4º - O INSTITUTO GNOSIS não se responsabiliza por qualquer despesa bancária, nem por qualquer outro pagamento não previsto neste Instrumento Contratual.

§5º. Nenhum pagamento será realizado sem que a CONTRATADA demonstre que está em situação regular relativa à Seguridade Social (CND), Municipal, Estadual, Federal, bem como, ao Fundo de Garantia por Tempo de Serviço (CRF) e à Justiça do Trabalho (CNDT).

CLÁUSULA 11 - FISCALIZAÇÃO

O INSTITUTO GNOSIS terá o direito de exercer ampla fiscalização sobre a prestação dos serviços objeto do presente TERMO CONTRATUAL, por intermédio de prepostos seus, devidamente credenciados, aos quais deverá a CONTRATADA facilitar o pleno exercício de suas funções, não importando isso em supressão ou mesmo atenuação das responsabilidades desta, por quaisquer erros, falhas ou omissões ocorridas.

§1º - O INSTITUTO GNOSIS credenciará perante a CONTRATADA um representante investido de plenos poderes para, diretamente ou através de auxiliares, exercer a fiscalização geral e total dos serviços ora contratados, tendo como atribuições próprias as seguintes:

- a) Exigir da CONTRATADA a estrita obediência às estipulações deste TERMO CONTRATUAL, à documentação a ele anexa e à melhor técnica consagrada pelo uso para a execução dos serviços objeto deste Instrumento;
- b) Fazer, corrigir, ou refazer trabalhos defeituosos, por conta do INSTITUTO GNOSIS, através de terceiros, debitando à CONTRATADA os gastos daí decorrentes, caso essa última não os refaça ou corrija dentro do prazo determinado pela Fiscalização;
- c) Recusar os equipamentos e eventuais serviços de reparo ou manutenção que, a seu critério, estejam em desacordo com as exigências e padrões técnicos estipulados pelo presente TERMO CONTRATUAL;
- d) Controlar as condições de trabalho, ajustando com a CONTRATADA as alterações na sequência da execução que forem consideradas convenientes ou necessárias, e controlar tais condições de modo a exigir desta, na ocorrência de atraso nos serviços, a adoção de regime de trabalho diferente;
- e) Dar permanente assistência aos serviços, na interpretação e na solução de problemas surgidos;
- f) Encaminhar a CONTRATADA as comunicações que se façam necessárias, com relação aos trabalhos de fiscalização e controle dos serviços;
- g) Atestar a execução dos serviços referentes às faturas a serem apresentadas;

CMV

n) Sustar os serviços, total ou parcialmente, em qualquer tempo, sempre que, a seu critério, considerar esta medida necessária à boa execução dos mesmos, ou à salvaguarda dos interesses do INSTITUTO GNOSIS. Quaisquer ônus provenientes dessa rejeição serão de inteira responsabilidade da CONTRATADA.

12º- A Fiscalização caberá, ainda, determinar os prazos para cumprimento das exigências feitas.

CLÁUSULA 12 - CONTROVÉRSIA SOBRE SERVIÇOS

Ocorrendo controvérsia em relação a quaisquer dos serviços objeto deste TERMO CONTRATUAL, a CONTRATADA prosseguirá na sua execução, obedecendo às determinações do INSTITUTO GNOSIS, até e após a decisão final.

Parágrafo Único – INSTITUTO GNOSIS rejeitara, no todo ou em parte, o serviço que for executado em desacordo com o TERMO CONTRATUAL, até a decisão final da controvérsia.

CLÁUSULA 13 - SUBCONTRATAÇÃO, CESSÃO, TRANSFERÊNCIA E DAÇÃO EM GARANTIA

Não será permitida a subcontratação parcial dos serviços, sem a prévia e expressa autorização do INSTITUTO GNOSIS. Nenhum vínculo contratual haverá entre o INSTITUTO GNOSIS e eventuais subcontratadas, quando permitida a subcontratação. Ficam vedadas a subcontratação total, bem como a cessão, a transferência e a dação em garantia deste Instrumento Contratual a terceiros.

CLÁUSULA 14 – SIGILO

As informações confidenciais que o INSTITUTO GNOSIS possa, a seu exclusivo critério, fornecer para fins do desenvolvimento dos serviços, mas não se limitando a elas, serão mantidas em sigilo pela CONTRATADA e seus prepostos, que se comprometem a:

- a) usar as informações confidenciais para o único propósito de execução dos serviços;
- b) revelar as informações confidenciais apenas para as pessoas encarregadas da condução dos serviços e requerer que mantenham o caráter confidencial dessas informações;
- c) devolver ao INSTITUTO GNOSIS, assim que sejam solicitadas, as informações confidenciais fornecidas, se guardar quaisquer cópias para seus arquivos, exceto as requeridas por lei;
- d) A pedido do INSTITUTO GNOSIS, destruir todas as notas, memorandos ou outros documentos preparados pela CONTRATADA em conexão com esta matéria, sem guardar quaisquer cópias, exceto as requeridas por lei.

Parágrafo Único: Não devem ser consideradas informações confidenciais aquelas que:

- a) estejam ou tornem-se disponíveis ao público por outros motivos que não a divulgação pela CONTRATADA, seus agentes, representantes ou empregados; ou
- b) tornem-se disponíveis para a CONTRATADA de modo não confidencial, através de fonte não impedida de revelar tais informações por determinação legal.

CLÁUSULA 15 - INADIMPLEMENTO DA CONTRATADA

Parágrafo único - Não será considerado inadimplemento da CONTRATADA a descontinuidade do fornecimento devido ao descumprimento da CONTRATANTE da Cláusula 10, §1º, por período superior a 10 dias corridos. Não sendo necessária a comunicação formal da paralisação do fornecimento.

CLÁUSULA 16 - MULTAS POR INADIMPLEMENTO

A CONTRATADA ficará sujeita a multas por inadimplemento, conforme preveem os parágrafos desta cláusula.

§1º - Na hipótese de paralisação injustificada dos SERVIÇOS, o INSTITUTO GNOSIS aplicará, a partir do momento de sua ocorrência, uma multa diária correspondente a 0,5% (meio por cento) do valor do último faturamento mensal, até o limite de 10% (dez por cento) do valor do Instrumento Contratual.

§2º - As multas previstas nos parágrafos anteriores serão aplicadas independentemente da multa rescisória prevista na Cláusula - CONSEQUÊNCIAS DA RESCISÃO.

§3º - Nas hipóteses acima, o INSTITUTO GNOSIS poderá, a qualquer momento, rescindir de pleno direito o TERMO CONTRATUAL, sem prejuízo da aplicação da multa rescisória, independentemente das acima estipuladas, pagando os valores devidos até a data da rescisão.

CLÁUSULA 17 - RESCISÃO

Os motivos para a rescisão deste INSTRUMENTO CONTRATUAL ocorrerão, em partes, por analogia à Lei nº 8666/93, que dispõe sobre normas de licitações e contratos administrativos, e de forma amigável será informada à Contratada com antecedência no Prazo de até 30 (trinta) dias, salvo:

- a) o inadimplemento da CONTRATADA ou qualquer outro motivo pelo qual o INSTITUTO GNOSIS não tenha mais interesse em continuar com o Contrato;
- b) a subcontratação total do objeto deste Instrumento Contratual, a associação da CONTRATADA com outrem, a cessão ou transferência total ou parcial, bem como a dação em garantia;
- c) o deferimento de recuperação judicial, a decretação de falência ou a instauração de insolvência civil da CONTRATADA;
- d) a dissolução da sociedade da CONTRATADA;
- e) a alteração social ou modificação da finalidade ou da estrutura da empresa, que prejudique a execução deste INSTRUMENTO CONTRATUAL;
- f) cisão, fusão ou incorporação da CONTRATADA se, a critério do INSTITUTO GNOSIS, tais operações importarem em modificação da qualificação técnica, idoneidade profissional ou capacidade financeira da mesma;
- g) a ocorrência de caso fortuito ou força maior, regularmente comprovada, impeditiva da execução dos serviços;
- h) razões de interesse público de alta relevância e amplo conhecimento;
- i) a supressão de serviços em limite superior ao previsto na Lei nº 8666/93;
- j) o descumprimento do disposto no inciso V do art. 27 da Lei 8.888/93, sem prejuízo das sanções penais cabíveis.

CMV

§1º Na hipótese de recuperação judicial da CONTRATADA ficará a critério do INSTITUTO GNOSIS manter ou não este INSTRUMENTO CONTRATUAL.

CLÁUSULA 18 - CONSEQUÊNCIAS DA RESCISÃO

A rescisão contratual acarretará as consequências descritas nesta cláusula e ocorrerão por analogia à Lei nº 8666/93, que dispõe sobre normas de licitações e contratos administrativos.

§1º - A rescisão contratual, por culpa da CONTRATADA, com base nas hipóteses previstas nas alíneas "a" a "f" da Cláusula - RESCISÃO, sujeitará a CONTRATADA ao pagamento de multa correspondente a 5% do valor atualizado deste TERMO CONTRATUAL, Cláusula - VALOR DO TERMO CONTRATUAL, cobrável mediante execução ou glosa na nota fiscal, sem prejuízo da aplicação das penalidades previstas na Cláusula - MULTAS POR INADIMPLEMENTO, até a data da rescisão.

§2º - A rescisão do presente TERMO CONTRATUAL, com fundamento nos motivos constantes das alíneas "a" a "f" da Cláusula - RESCISÃO, ensejará, ainda:

I - A retenção dos créditos decorrentes do TERMO CONTRATUAL, até o limite dos prejuízos causados ao INSTITUTO GNOSIS.

§3º - Quando a rescisão ocorrer com base no disposto nas alíneas "g" a "j" da Cláusula - RESCISÃO, sem culpa da CONTRATADA, terá ela direito:

I - Aos pagamentos devidos pela execução do TERMO CONTRATUAL até a data da rescisão.

§4º - Se a rescisão se der com apoio no que prevêm as alíneas "h" a "i" da Cláusula - RESCISÃO, sem culpa da CONTRATADA, ela terá ainda direito ao ressarcimento dos prejuízos regularmente comprovados.

§5º - Na hipótese dos dois parágrafos anteriores, nenhuma outra indenização será devida pelo INSTITUTO GNOSIS à CONTRATADA, em virtude da rescisão, devendo esta retirar do local dos serviços todos os bens de sua propriedade.

CLÁUSULA 19 - DEDUÇÕES

O INSTITUTO GNOSIS poderá deduzir de quaisquer créditos da CONTRATADA, débitos, indenizações ou multas, por ela incorridos.

Parágrafo Único - Tais débitos, indenizações ou multas são, desde já, considerados, pelas partes, devidas líquidas e certas, e cobráveis mediante execução forçada, constituindo este TERMO CONTRATUAL título executivo extrajudicial (artigo 585, Inciso II do CPC).

CLAUSULA 20 - PRAZO

O presente Instrumento terá vigência de 06 (seis) meses, contados a partir da data de sua assinatura, com encerramento em **05/06/2020**, podendo ser prorrogado, por analogia, dentro do limite previsto na Lei nº 8.666.93. Ou rescindido antes disso, em caso de rescisão antecipada do contrato entre a contratante e o Estado do Espírito Santo.

CLÁUSULA 21 - TRIBUTOS

Todos os tributos Federais, Estaduais e Municipais, encargos e contribuições parafiscais, eventualmente devidos pela execução nos SERVIÇOS objeto deste TERMO CONTRATUAL, correm por conta exclusiva da CONTRATADA, que também se responsabiliza pelo perfeito e exato cumprimento de todas as obrigações e formalidades que a lei a ela atribua.

§1º - Os tributos e contribuições, quando devidos na fonte, poderão ser retidos na forma da lei, fazendo-se os pagamentos à CONTRATADA por seu valor líquido.

§2º - Caso sejam criados, após a assinatura do TERMO CONTRATUAL, novos tributos, encargos ou contribuições parafiscais, ou modificada a base de cálculo e /ou alíquotas dos atuais, de forma a aumentar ou diminuir o ônus da CONTRATADA, com repercussão na economia contratual, será o preço revisado, de modo a cobrir as diferenças comprovadamente decorrentes destas alterações.

§3º - A CONTRATADA, não obstante o acima disposto, obriga-se a, caso venha a ser autuada pela Fazenda Federal, Estadual ou Municipal, no que concerne ao objeto deste TERMO CONTRATUAL, defender-se com empenho e zelo perante as autoridades competentes.

§4º - Em face do disposto no "caput" desta cláusula, o INSTITUTO GNOSIS não se responsabiliza pelo ressarcimento de quaisquer multas, correção monetária, penalidades, juros e outras despesas resultantes da não observância de obrigações tributárias, trabalhistas e previdenciárias, pela CONTRATADA.

§5º - A CONTRATADA deverá fornecer ao INSTITUTO GNOSIS cópia autenticada das guias de recolhimento do Imposto Sobre Serviços de Qualquer Natureza (ISSQN), correspondente ao mês imediatamente anterior, juntamente com a fatura da prestação de serviços.

CLAUSULA 22 - NOVAÇÃO

A não utilização, pelo INSTITUTO GNOSIS, de quaisquer dos direitos a ela assegurados neste TERMO CONTRATUAL, ou na lei, em geral, ou a não aplicação de quaisquer sanções neles previstas, não importa em novação quanto a seus termos, não devendo, portanto, ser interpretada como renúncia ou desistência de aplicação ou de ações futuras. Todos os recursos postos à disposição do INSTITUTO GNOSIS, neste TERMO CONTRATUAL, serão considerados como cumulativos e não alternativos, inclusive em relação a dispositivos legais e regulamentares.

CLÁUSULA 23 - VALOR DO TERMO CONTRATUAL

Para todos os efeitos, inclusive eventual imposição de penalidades, o valor deste TERMO CONTRATUAL é igual ao custo final dos serviços contratados, incluindo suas revisões e eventuais acréscimos, adotar-se-á o valor estimado de R\$ 397.431,04 (trezentos e oitenta e sete mil e quatrocentos e trinta e um reais e quatro centavos).

CLAUSULA 24 - CONTRIBUIÇÕES PARA O FGTS E O INSS

Obriga-se o FORNECEDOR a manter-se inteiramente quite com as contribuições devidas à Seguridade Social - INSS e ao Fundo de Garantia do Tempo de Serviço - FGTS.

Parágrafo Único §1º - Caso o FORNECEDOR não apresente, quando solicitado, cópias atualizadas e autenticadas referentes à Seguridade Social (CND), ao Fundo de Garantia do Tempo de Serviço - FGTS (CRF) e à Justiça do Trabalho (CNDT), o INSTITUTO GNOSIS poderá

reter quaisquer créditos provenientes deste TERMO CONTRATUAL, até que tais documentos sejam apresentados.

§2º Para esse efeito, o FORNECEDOR, juntamente com qualquer faturamento dos serviços objeto deste TERMO CONTRATUAL, apresentará ao INSTITUTO GNOSIS os comprovantes de recolhimento dos valores devidos ao INSS e ao Fundo de Garantia do Tempo de Serviço - FGTS, acompanhados das respectivas notas de pagamento, para fins de verificação de sua regularidade, sem prejuízo do direito que assistirá ao INSTITUTO GNOSIS de, a seu único juízo, exigir que seja dita comprovação ministrada através de certidão competente.

§3º Verificada, em qualquer tempo, a existência de débitos provenientes do não recolhimento de contribuições ao INSS e ao FGTS, por parte da CONTRATADA, fica o INSTITUTO GNOSIS autorizado a promover o respectivo resgate, cujo montante será deduzido de qualquer faturamento ou créditos do FORNECEDOR, oriundos deste TERMO CONTRATUAL.

§4º Nos casos que assim a legislação determinar, as contribuições devidas ao INSS serão retidas, em nome do FORNECEDOR, pelo INSTITUTO GNOSIS, de conformidade com a norma pertinente à matéria.

§5º Caso as atividades exercidas no cumprimento deste TERMO CONTRATUAL exponham o trabalhador a agentes nocivos que lhe permitam a concessão de aposentadoria especial após 15 (quinze), 20 (vinte) ou 25 (vinte e cinco) anos, deverá ser efetuado um acréscimo de 4% (quatro por cento), 3% (três por cento) ou 2% (dois por cento), respectivamente, na retenção a que se refere à legislação previdenciária.

I - O adicional a que se refere este parágrafo incidirá somente sobre o valor dos serviços prestados por estes segurados, quando houver a utilização de trabalhadores na execução de atividades que os exponham a agentes nocivos, e sendo possível a identificação dos trabalhadores, do valor de cada serviço e dos tipos de aposentadoria especial.

II - caso ocorra a utilização destes trabalhadores sem que haja a emissão de nota fiscal específica de que trata o parágrafo 6º, abaixo, e/ou a discriminação do valor de cada um dos serviços contratados, e havendo a possibilidade de identificação, entre o total de trabalhadores, dos envolvidos ou não com as atividades que os exponham a agentes nocivos, a base de cálculo sobre a qual incidirá o adicional a que se refere este parágrafo será proporcional ao número de trabalhadores envolvidos naquelas atividades.

III - na hipótese de haver neste TERMO CONTRATUAL a previsão de utilização destes trabalhadores, sem que haja a possibilidade de identificação de seu número, o adicional de que trata este parágrafo será de 2% (dois por cento) e incidirá sobre a mesma base de cálculo utilizada para efetuar a retenção de 11% (onze por cento), perfazendo o total de 13% (treze por cento), valor este que será destacado pela CONTRATADA em sua nota fiscal/fatura.

§6º No caso previsto no inciso "I" do §5º desta cláusula, deverá ser emitida nota fiscal específica pela CONTRATADA que espelhe o valor referente ao acréscimo de 4%, 3% ou 2%.

CLÁUSULA 25 - RECEBIMENTO DOS SERVIÇOS

O recebimento dos serviços ora contratados se dará, por analogia à Lei nº 8666/93, que dispõe sobre normas de licitações e contratos administrativos, da seguinte forma:

§1º - Até 15 (quinze) dias corridos após a comunicação da CONTRATADA de conclusão dos SERVIÇOS objeto deste TERMO CONTRATUAL, o INSTITUTO GNOSIS emitirá termo circunstanciado de RECEBIMENTO PROVISÓRIO, que será assinado pelas partes.

§2º - O RECEBIMENTO PROVISÓRIO não implica em aceitação definitiva dos serviços.

§3º - Após o decurso do prazo de observação ou auditoria que comprove a adequação do objeto aos termos contratuais, limitado a 30 (trinta) dias corridos contados a partir da data de assinatura do termo de RECEBIMENTO PROVISÓRIO, o INSTITUTO GNOSIS emitirá termo circunstanciado de RECEBIMENTO DEFINITIVO, que será assinado pelas partes.

§4º - Com a lavratura do TERMO DE RECEBIMENTO DEFINITIVO, as partes dar-se-ão plena, rasa e geral quitação sobre as obrigações contraidas, para nada mais reclamarem, em juízo ou fora dele, inclusive em relação a eventuais reajustes contratuais que, voluntaria ou involuntariamente, não forem postulados tempestivamente pela CONTRATADA, ou seja, durante o período de vigência contratual, importando, por via de consequência, em clara preclusão do direito.

§5º - Para fins do disposto na presente cláusula, entender-se-á, também, por firmado o TERMO DE RECEBIMENTO DEFINITIVO encaminhado pelo INSTITUTO GNOSIS, para assinatura da CONTRATADA, e não devolvido pela mesma no prazo de até 10 (dez) dias corridos, contado do seu recebimento, ou sem justificativa por escrito para a não assinatura, devidamente baseada nos termos contratuais pactuados, no mesmo prazo.

CLÁUSULA 26 - AUTORIZAÇÃO PARA CONTRATAÇÃO DOS SERVIÇOS

Os serviços ora contratados foram autorizados pelo Sr. Miguel Vieira, Diretor Financeiro do INSTITUTO GNOSIS, com recursos do Contrato de Gestão, conforme indicado no quadro abaixo:

Contrato Gestão	Processo Administrativo
001/2019	83818588

CLÁUSULA 27 - ENGENHARIA DE SEGURANÇA INDUSTRIAL

Na execução do objeto deste TERMO CONTRATUAL, obriga-se a CONTRATADA a respeitar a legislação vigente sobre Segurança e Higiene do Trabalho, acatando, outrossim, recomendações específicas outras que, nesse sentido, lhes sejam feitas pelo INSTITUTO GNOSIS, sob pena de suspensão dos trabalhos e sem exoneração de culpa da CONTRATADA pelo atraso na execução dos serviços.

CLÁUSULA 28 - RESPONSABILIDADE POR DANOS OU PREJUÍZOS

A CONTRATADA obriga-se a pagar toda e qualquer indenização por danos ou prejuízos, causados por ela ou seus empregados ao INSTITUTO GNOSIS ou a terceiros, ficando o INSTITUTO GNOSIS autorizado a descontar de quaisquer créditos da mesma, decorrentes deste Instrumento Contratual, a importância necessária ao ressarcimento de tais danos ou prejuízos. A CONTRATADA competirá, quando solicitada, apresentar ao INSTITUTO GNOSIS documento hábil, comprovando ter o prejudicado dado plena, geral, rasa e irrevogável quitação pela indenização recebida, referente aos danos ou prejuízos sofridos.

CLÁUSULA 29- CONFORMIDADE

29.1 O Instituto Gnosis neste ato declara e garante que:

(a) está devidamente autorizada a firmar este Contrato;

(b) manteve e cumpriu e irá manter e cumprir com todos os consentimentos, aprovações e licenças necessárias para firmar e executar este compromisso;



(c) a assinatura e execução deste Contrato não estão nem estarão em conflito com quaisquer de suas outras obrigações contratuais ou com quaisquer Leis e Regulamentos Aplicáveis; e

(d) por si e por seus administradores, sócios, diretores, funcionários e agentes, bem como de suas coligadas, em quaisquer de suas atividades, assim como seus consultores, representantes ou terceirizados do Instituto Gnosis ou de suas coligadas, que tenham ligação com este Contrato, não permitirá pagamentos ou transferências de valores com a finalidade ou efeito de corrupção, suborno público ou comercial, ou ainda qualquer conduta que possa ser vista ou interpretada como infringente às Normas Anticorrupção e nem aceitará ou permitirá qualquer tipo de extorsão, propina, lavagem de dinheiro, concorrência ou prática comercial desleal, ou outro meio ilícito ou inadequado para a realização de negócios ou obtenção de qualquer outro benefício.

29.2 As Partes acordam que, para fins do disposto nesta cláusula, as normas de conformidade abrangem todas as leis, regulamentos, instruções, atos e resoluções, nacionais ou internacionais, que proíbem a prática de atos de corrupção, suborno, extorsão, propina, lavagem de dinheiro, concorrência ou prática comercial desleal, entre outros que visem à obtenção de vantagens ilícitas ou indevida para a realização de negócios ou obtenção de qualquer outro benefício.

29.3 Instituto Gnosis, suas coligadas, em quaisquer das suas atividades, ou quaisquer consultores, agentes, representantes ou terceirizados do Instituto Gnosis ou de suas coligadas em quaisquer de suas atividades vinculadas a este Contrato, declara que não adotou qualquer ação que constituísse violação das Normas Anticorrupção à época em que foi adotada, nem nenhum deles foi formalmente notificado de que estava sujeito a uma investigação por violação das Normas Anticorrupção.

29.4 Instituto Gnosis deverá, constantemente durante o prazo de vigência do Contrato, ser uma pessoa jurídica que está autorizada de forma apropriada a executar suas obrigações sob este Contrato de acordo com as Leis e Regulamentos Aplicáveis, e deverá, a todo tempo, ter acordos ou saldo financeiro suficiente para satisfazer suas obrigações sob este Contrato.

29.5 Instituto Gnosis deverá garantir que ele, suas coligadas e os executivos, funcionários e diretores do Instituto Gnosis e de suas coligadas estão cientes em relação a suas obrigações sobre Normas Anticorrupção, e que todos os consultores, agentes, representantes e terceirizados do Instituto Gnosis e de suas coligadas, que têm alguma ligação com este Contrato, estão cientes em relação às suas obrigações sobre Normas Anticorrupção.

29.6 O Instituto Gnosis deverá informar imediatamente a CONTRATADA no caso de o Instituto Gnosis receber informações de quaisquer consultores, agentes, representantes ou terceirizados do Instituto Gnosis ou de suas coligadas vinculadas a este Contrato, de que qualquer um deles é alvo de uma investigação por violação das Normas Anticorrupção.

29.7 Instituto Gnosis deverá garantir que nenhum de seus administradores, sócios, diretores, funcionários e agentes, bem como de suas coligadas, em quaisquer de suas atividades, assim como seus consultores, representantes ou terceirizados do Instituto Gnosis ou de suas coligadas, que tenham ligação com este Contrato:

(a) direta ou indiretamente ofereça, prometa, pague ou autorize qualquer oferta, promessa, pagamento ou presente em dinheiro ou qualquer outro item de valor a qualquer pessoa, inclusive por meio de um pagamento de facilitação ou propina, com a intenção ou como

condição para induzir qualquer pessoa a executar um dever ou função de forma inapropriada ou a obter uma decisão favorável também de forma inapropriada. Isso inclui fornecer benefícios impróprios de qualquer tipo (inclusive por meio de preceptoria ou patrocínio) para qualquer autoridade, funcionário do governo, profissional de saúde e/ou organização, universidade, centro de pesquisa, paciente, CONTRATADA, instituição de caridade ou grupo de pacientes, sejam em cada caso empresas ou indivíduos, para obter ou reter negócios ou para garantir qualquer vantagem imprópria para a CONTRATADA ou quaisquer de suas coligadas; ou

(b) direta ou indiretamente solicite qualquer oferta ou promessa ou receba qualquer pagamento ou presente em dinheiro ou qualquer outro item de valor de qualquer pessoa, inclusive por meio de um pagamento de facilitação ou propina, com a intenção ou como condição para induzir qualquer executivo, funcionário, diretor, consultor, agente ou representante do Instituto Gnosis ou de suas coligadas a executar um dever ou função de forma inapropriada ou a obter uma decisão favorável também de forma inapropriada. Isso inclui solicitar ou receber benefícios impróprios de qualquer tipo (inclusive por meio de preceptoria ou patrocínio) para qualquer Autoridade ou funcionário do governo, profissional de saúde e/ou organização, universidade, centro de pesquisa, paciente, CONTRATADA, instituição de caridade ou grupo de pacientes, sejam em cada caso empresas ou indivíduos, para obter ou reter negócios ou para garantir qualquer vantagem imprópria para a CONTRATADA ou quaisquer de suas Coligadas.

29.8 Instituto Gnosis deverá garantir que nenhum de seus administradores, sócios, diretores, funcionários e agentes, bem como de suas coligadas, em quaisquer de suas atividades, assim como seus consultores, representantes ou terceirizadas do INSTITUTO GNOSIS ou de suas coligadas, que tenham ligação com este Contrato, adotem qualquer ação que possa fazer com que qualquer membro da contratada seja responsabilizado de acordo com quaisquer Normas Anticorrupção

29.9 Instituto Gnosis não deverá celebrar nenhuma transação em nenhum país ou com qualquer Pessoa se tal transação for proibida sob as Leis e Regulamentos Aplicáveis dos Estados Unidos, Nações Unidas, União Europeia ou de outros países com relação a exportações ("Regulamentos de Exportação"), independentemente de o próprio INSTITUTO GNOSIS estar sujeito ou não a tais Regulamentos de Exportação, sem ter primeiro obtido todas as aprovações pertinentes e a aprovação prévia e por escrito da CONTRATADA.

29.10 Instituto Gnosis não irá, em conexão a este Contrato ou a qualquer parte do seu negócio, envolver ou empregar crianças menores de 14 anos, e o INSTITUTO GNOSIS não deverá de forma alguma se envolver em qualquer forma de escravidão ou prática semelhante à escravidão, tais como venda e tráfico de mulheres ou crianças, escravidão por dívida ou trabalho forçado ou compulsório.

29.11 O Instituto Gnosis, sob as penas da lei, para fins do disposto no inciso V, art. 27, da Lei Federal nº 8.666/93, cumprindo o disposto no inciso XXXIII, art. 7º, da Constituição Federal, que não emprega menor de dezoito anos em trabalho noturno, perigoso ou insalubre e não emprega menor de dezesseis anos, assim como assume o compromisso de declarar a superveniência de qualquer fato impeditivo à sua habilitação.

CLÁUSULA 30 - FORO

As partes elegem o foro central da cidade de Vila Velha, Estado do Espírito Santo, para qualquer ação ou execução decorrente deste TERMO CONTRATUAL, com renúncia a qualquer outro, por mais privilegiado que o seja.

INSTITUTO GNOSIS

E, por se acharem justas e contratadas, assinam as partes o presente instrumento, em 02 (dois) vias de igual teor e para um só efeito, na presença das testemunhas abaixo.

Rio de Janeiro, 06 de dezembro de 2019.

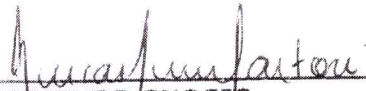

INSTITUTO GNOSIS
Miguel Vieira Dibo
Procurador



LA VITA COMERCIO VAREJISTA E ATACADISTA DE
PRODUTOS ALIMENTICIOS EIRELI
Procurador

TESTEMUNHAS:

1ª) _____

Nome:

CPF/ME n.

2ª) 

Nome:

CPF/MF n.

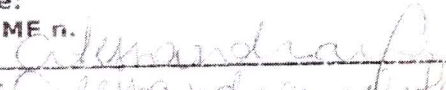
071 412 697-70

TOMBO 180A1/2020
VISTO [assinatura]
DATA 06/06/2020

RESUMO CONTRATUAL

Das Partes

Contratante: INSTITUTO GNOSIS

CNPJ: 10.635.117/0005-29

Contratado: EPIMED SOLUTIONS TECNOLOGIA DE INFORMAÇÕES MÉDICAS LTDA.

ADITIVO 01)

CNPJ: 10.542.126/0001-41

Do Objeto: SERVIÇO DE LICENCIAMENTO DO SISTEMA EPIMED MONITOR UTI .

Local de Execução dos Serviços: Hospital Infantil e Maternidade Alzir Bernardino Alves – HIMABA, situado à Avenida Ministro Salgado Filho, 918 – Soteco – Vila Velha – CEP: 29106-010.

Forma de Pagamento: 10 (dez) dias úteis após apresentação do relatório de evidências.

Valor do Contrato: R\$ 13.267,50 (treze mil duzentos e sessenta e sete reais e cinquenta centavos)

Vigência: 06/06/2020 a 05/11/2020.

TERMO ADITIVO Nº 01

**ADITIVO CONTRATUAL Nº 01,
QUE ENTRE SI FAZEM O
INSTITUTO GNOSIS E A EMPRESA
EPIMED SOLUTIONS TECNOLOGIA
DE INFORMAÇÕES MÉDICAS LTDA
NA FORMA ABAIXO:**

O **INSTITUTO GNOSIS**, entidade civil de fins não econômicos, inscrita no CNPJ/MF sob o n.º 10.635.117/0005-29, com sede na Avenida das Américas, 11889 – 3º andar – Barra da Tijuca - RJ, representada por seu Diretor Executivo **MIGUEL VIEIRA DIBO**, brasileiro, casado, portador da identidade do IFP.-RG nº 06342856-9 e do CPFMF sob o nº 771.855.957-20, residente e domiciliado no Rio de Janeiro, na qualidade de CONTRATANTE a Empresa **EPIMED SOLUTIONS TECNOLOGIA DE INFORMAÇÕES MÉDICAS LTDA**, com sede a Rua São Bento, nº 09 (Sala 601) – Centro – Rio de Janeiro/RJ, inscrita no Cadastro Nacional de Pessoas Jurídicas sob o nº 10.542.126//0001-41, firmam o presente aditamento nº 01, que se regerá pelas Cláusulas e condições seguintes:

CLÁUSULA PRIMEIRA - DO OBJETO:

Constitui objeto do presente Aditamento nº 01, a alteração da Cláusula – PRAZO, em decorrência da prorrogação contratual com o início a partir de 06 de junho de 2020 e com seu término em 05 de novembro de 2020, bem como alteração da Cláusula - AUTORIZAÇÃO PARA CONTRATAÇÃO DOS SERVIÇOS, em decorrência da assinatura do Contrato de Gestão 001/2020

CLÁUSULA SEGUNDA – ALTERAÇÃO DA CLÁUSULA - PRAZO

Pelo presente aditamento nº 01, a Cláusula – PRAZO, passa a vigorar com a seguinte redação:
“O presente Termo Contratual celebrado, terá início contados a partir 09 de fevereiro de 2020 e com seu término 05 de novembro de 2020, podendo ser prorrogado, por analogia, dentro dos limites previstos na Lei nº 8.666.93 ou rescindido em caso de término do Contrato de gestão celebrado entre o Instituto Gnosis e o estado do Espírito Santo.

CLÁUSULA TERCEIRA – ALTERAÇÃO DA CLÁUSULA - AUTORIZAÇÃO PARA CONTRATAÇÃO DOS SERVIÇOS

Pelo presente aditamento nº 01, a Autorização para Contratação dos Serviços, passa a vigorar com a seguinte redação:

CLÁUSULA 26 – AUTORIZAÇÃO PARA CONTRATAÇÃO DOS SERVIÇOS

Os serviços ora contratados foram autorizados pelo Diretor Financeiro do INSTITUTO GNOSIS, com recursos do Contrato de Gestão, conforme indicado no quadro abaixo:

Contrato Gestão	Processo Administrativo
001/2020	87588129

CLÁUSULA QUARTA – DISPOSIÇÕES GERAIS

Permanecem íntegras e inalteradas todas as demais Cláusulas, itens e condições estipuladas no CONTRATO original no que não conflitarem com o presente Aditamento nº 01.

E, por se acharem justas e contratadas, assinam as partes o presente Aditamento nº 01, em 02 (duas) vias de igual teor e para um só efeito, na presença das testemunhas abaixo.

Rio de Janeiro, 06 de junho de 2020.



INSTITUTO GNOSIS



Marcio Soares
CRM 5261852-3
Diretor
EPIMED SOLUTIONS

EPIMED SOLUTIONS TECNOLOGIA DE INFORMAÇÕES MÉDICAS LTDA

TESTEMUNHAS:

1ª) _____

CPF:

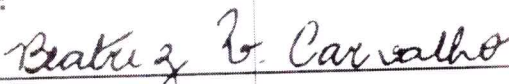
2ª) 

CPF:

Beatriz Vasconcelos de Carvalho
RG: 12466842-7
CPF: 034.727.587-43

PROCESSO: 017/2019

Data de abertura: 15/11/2019

PROJETO:

AP 2.2

HMMABH

CER CENTRO

SEDE

RIO IMAGEM

HOSPITAL DA MULHER

HOSPITAL DA MÃE

DESCRIÇÃO: _____ NUTRIÇÃO ENTERAL

UNIDADE:-

_____ HIMABA _____

TERMO DE REFERÊNCIA

SERVIÇO DE NUTRIÇÃO ENTERAL – HIMABA

1. OBJETIVO

Contratação de empresa especializada, para prestar serviço de fornecimento de Nutrição Enteral, sete dias da semana, inclusive feriados, com a finalidade de atender às necessidades nas dependências do Hospital Estadual Infantil e Maternidade Alzir Bernardino Alves, situado à Av. Min. Salgado Filho, 918 - Cristóvão Colombo, Vila Velha - ES, através de prestação de serviços especializados, de forma contínua, de acordo com as condições e especificações constantes deste documento.

2. JUSTIFICATIVA DA CONTRATAÇÃO

Justifica-se a presente contratação por força do contrato 001/2019, celebrado entre a Secretaria de Saúde do Estado do Espírito Santo e o Instituto Gnosis, para a gestão do Hospital Infantil e Maternidade Alzir Bernardino Alves - HIMABA.

3. ESPECIFICAÇÃO DOS SERVIÇOS

O serviço de Fornecimento de Nutrição Enteral deverá ser de qualidade, sendo aplicadas todas as normas e exigências do Código de Defesa do Consumidor, deverão ainda, conter especificações das características peculiares de cada item e, quando for o caso possuir em suas embalagens unitárias, especificações de peso, medida, quantidade, cor, orientações de empilhamento, período de garantia, prazo de validade e demais informações que se fizerem necessárias para o perfeito manuseio e transporte dos mesmos.

4. EXECUÇÃO DO SERVIÇO

- Os produtos deverão ser entregues no Hospital Estadual Infantil e Maternidade Alzir Bernardino Alves, com despesas de transporte, frete, dentre outras, assumidas pela empresa CONTRATADA, mediante solicitação.
- A solicitação, e/ou prescrição médica, será encaminhada via e-mail/FAX, conforme descrito abaixo:
 - a) as prescrições serão encaminhadas ao Serviço de Farmácia diariamente, assinadas e carimbadas pelo médico responsável;
 - b) os pedidos regulares deverão ser enviados por e-mail/FAX, nos seguintes horários: de segunda à sexta-feira das 7:00 às 12:00 horas, inclusive aos sábados, domingos e feriados. Nos casos excepcionais a CONTRATADA deverá ser contatada;
 - c) os produtos deverão ser entregues no prazo médio de 04:00 horas (quatro horas) e máximo de 06:00 horas após o recebimento do pedido;
 - d) as nutrições deverão ser entregues em embalagens resistentes que proporcione a integridade do produto até o seu uso.

- O recebimento das nutrições será feito no Serviço de Farmácia. Procedendo-se a conferência, no ato da entrega, por farmacêuticos ou auxiliares de farmácia. Limitando-se a verificar a sua conformidade com o discriminado na solicitação. Caso seja observada qualquer irregularidade no acondicionamento (temperatura, exposição à luz) ou se a composição esteja diferente do prescrito, o fato deverá ser registrado no termo de entrega, e a nutrição deverá ser devolvida, para imediata regularização, e envio de uma nova bolsa com a nutrição correta.
- Os materiais deverão ser entregues, com prazo de validade dentro das especificações da Portaria nº 272 (ANVISA de 08/04/1998).
- A temperatura deverá ser verificada no momento do recebimento e registrada no termo de recebimento. A temperatura deverá estar entre 2°C e 20°C.
- Os materiais deverão estar em suas embalagens de acondicionamento, e nelas deverão constar: *procedência, prazo de validade, marca, modelo, referência, fabricante*, entre outros critérios.
- O material, mesmo entregue e aceito, fica sujeito a substituição desde que comprovada a pré-existência de defeitos, má fé do fornecedor ou condições inadequadas de transporte, bem como alterações da estabilidade dentro do prazo de validade que comprometam a integridade do produto.

Fórmulas infantis
Semi elementar hidrolisado so soro do
Elementar
Elementar para crianças acima de um ano
Primeiro semestre
Segundo semestre
Fórmula infantil à partir do 10º mês
Fórmula para latentes com proteína
Hipoalergênica hidrolisada
Hipercalórica 0-12 meses
Antirefluxo
Hipoalergênica
Sem lactose
Proteína isolada de soja
Prematuros
Complemento alimentar
Complemento alimentar sem açúcar
Leite integral
Leite sem lactose
Leite desnatado

Suplementos e Dietas enterais
Normoproteico Normocalórico

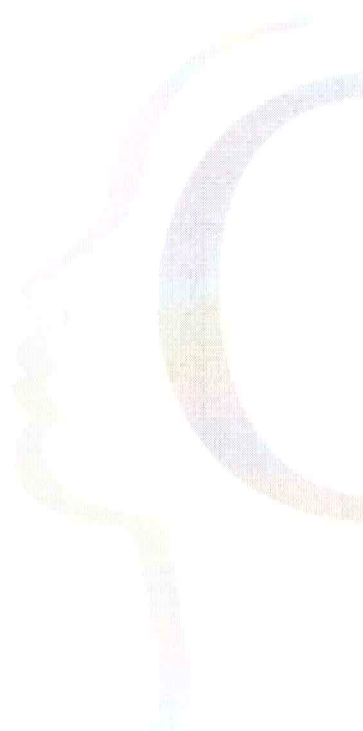

Normoproteico hipercalórico
Diabetes
Cicatrização de feridas
Doença de Chron
Hepatopata
Renal conservador
Normocalórica Normoproteica pediátrica
Hipercalórica Hiperproteica pediátrica
Oligomérica 1.0
Oligomérica 1.2/1.3
Oligomérica infantil 1.0
Oligomérica infantil 1.2
Alimentos para fins específicos isentos de
Alimentos para fins específicos isentos de
Alimentos para fins específicos isentos de

Módulos
Complemento para leite materno
Módulo TCM
Adoçante sucralose
Essência de baunilha
Módulo proteína (Whey Protein)
Módulo proteína (caseinato de cálcio)
Módulo Carboidrato
Módulo simbiótico sachê
Módulo probiótico sachê
Módulo de glutamina
Espessante alimentar
Espessante alimentar a base de
Mix de fibras solúvel e insolúvel
Módulo fibra solúvel
Engrossante sem lactose arroz 3%
Engrossante sem lactose arroz 5,8%
Engrossante sem lactose arroz 7%
Engrossante sem lactose aveia e arroz 3%
Engrossante sem lactose aveia e arroz 5,8%
Engrossante sem lactose aveia e arroz 7%
Engrossante arroz (consistência rala)
Engrossante arroz (consistência média)
Engrossante arroz (consistência grossa)
Engrossante multicereais 3%
Engrossante multicereais 5,8%

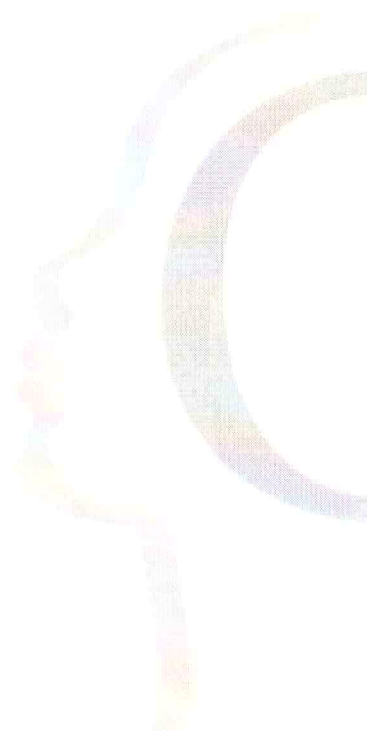

Engrossante multicereais 7%

Descartáveis

Coletor estéril

Frasco 100ml

Frasco 300ml

Frasco 500ml

Mamadeira descartável sem bico 240ml

5. OBRIGAÇÕES E RESPONSABILIDADES DA CONTRATADA:

A **CONTRATADA** obriga-se a:

- a) Executar o serviço discriminado neste **TERMO DE REFERÊNCIA**;
- b) Garantir a qualidade microbiológica dos Produtos, bem como apresentar laudos que comprovem seu programa de qualidade, sempre que solicitados pela **CONTRATANTE**;
- c) Cumprir, além dos postulados legais vigentes de âmbito federal, estadual ou Municipal, as normas de segurança da Administração, inclusive instruir os seus empregados à prevenção de incêndios e as de Segurança e Medicina do Trabalho nas áreas da Administração;
- d) Não vincular o pagamento dos salários e demais vantagens de seus empregados ao pagamento das faturas emitidas contra o **CONTRATANTE**;
- e) Prestar os serviços dentro dos parâmetros e rotinas estabelecidos neste Termo de Referência, em observância às recomendações aceitas pela boa técnica, normas e legislação;
- f) Cumprir rigorosamente as exigências da legislação tributária, fiscal, trabalhista, previdenciária, assumindo todas as obrigações e encargos legais inerentes e respondendo integralmente pelos ônus resultantes das infrações cometidas;
- g) A **CONTRATADA** responderá por danos materiais à saúde de pacientes da **CONTRATANTE** que decorra de problemas comprovadamente relacionados à qualidade das Soluções Parenterais preparadas pela **CONTRATADA**, desde que utilizadas, transportadas e armazenadas, pela **CONTRATANTE**, por si, seus subordinados em geral, funcionários, prepostos, prestadores e/ou subcontratados, nas formas preconizadas pela Portaria 272 de 08/04/98, do Ministério da Saúde, RDC 67, de 08/10/2007, ambas da Agência Nacional de Vigilância Sanitária, conforme aplicável.

6. OBRIGAÇÕES E RESPONSABILIDADES DA CONTRATANTE:

- 6.1. Permitir o livre acesso dos funcionários da Contratada, quando em serviço e devidamente identificados, às dependências da unidade.
- 6.2. Exercer a fiscalização dos serviços por técnicos especialmente designados;
- 6.3. Indicar, formalmente, o gestor e/ou o fiscal para acompanhamento da execução contratual;
- 6.4. Expedir Autorização de Serviços;
- 6.5. Encaminhar a liberação de pagamento das faturas da prestação de serviços aprovadas;
- 6.6. Disponibilizar instalações sanitárias;
- 6.7. Efetuar periodicamente a programação dos serviços a serem executados pela Contratada.

6.8. Notificar a CONTRATADA de todas as falhas, erros, imperfeições ou irregularidades que encontrar na prestação dos serviços, dando-lhe, inclusive, prazo para sua correção;

6.9. Fornecer à CONTRATADA, quando aplicável, os subsídios necessários para a elaboração dos laudos técnicos e documentos previstos na legislação previdenciária em vigor;

6.10. Exigir da CONTRATADA, quando aplicável, os laudos técnicos e documentos previstos na legislação previdenciária em vigor (LTCAT, PCMSO, PGR, PPRA e PCMAT);

6.11. Exigir da CONTRATADA, quando aplicável, a declaração, sob as penas da lei, de que as atividades exercidas pelos segurados empregados no presente TERMO CONTRATUAL não estão sujeitas à concessão de aposentadoria especial.

7. ACOMPANHAMENTO DA EXECUÇÃO

7.1. Não obstante a contratada ser a única e exclusiva responsável pela execução de todos os serviços, à contratante é reservado o direito de, sem de qualquer forma restringir a plenitude dessa responsabilidade, exercer a mais ampla e completa fiscalização dos serviços, diretamente ou por prepostos designados, podendo para isso:

- Solicitar à contratada a substituição de qualquer produto, método e/ou funcionário, cuja atuação considere prejudicial ou inadequado;
- Visitar as dependências da contratada, para supervisão, sempre que julgar necessário;
- Vetar o prosseguimento normal do fornecimento, baseados na legislação em vigor;
- Exercer, ainda, fiscalização constante no setor de atendimento da contratante com o intuito de manter a eficiência dos serviços contratados;
- Verificar o cumprimento pela contratada das cláusulas do contrato e adotar medidas necessárias quanto à regularização de eventuais transgressões.
- Receber da contratada, documentação pertinente ao serviço ou as questões que envolvam o serviço, sempre que solicitado em prazo máximo de 72 horas.
- permitir o livre acesso dos empregados da **CONTRATADA** para execução dos serviços;
- prestar as informações e os esclarecimentos que venham a ser solicitados pela **CONTRATADA**;

8. DA QUALIFICAÇÃO TÉCNICA

8.1 - Deverá apresentar o registro do Responsável Técnico pelas atividades no Conselho da entidade profissional competente.

8.1.1 A comprovação da qualificação do profissional previsto neste Termo de Referência deverá ser feita através da apresentação de currículo (s), comprovando experiência mínima de **02 (DOIS) ANOS** na área, acompanhado dos respectivos certificados de qualificação técnica.

8.1.2 A comprovação do vínculo empregatício do profissional previsto neste Termo de Referência deverá ser feita mediante a apresentação de cópia da carteira de trabalho expedida pelo Ministério do Trabalho ou ficha de registro do empregado. Quando se tratar de dirigente ou sócio da empresa, tal comprovação será

realizada mediante a apresentação de cópia do contrato social ou certidão da Junta Comercial, ou ato constitutivo da empresa devidamente atualizado.

8.2. Licenças de Operação (LO) expedidas pelo órgão competente, que contemple o objeto;

8.3. Alvará Sanitário devidamente atualizado, emitido pelo órgão competente, constando a atividade compatível com o objeto, da sede da CONTRATADA;

8.4. Prova de que a proponente possui PPRA (Programa de Prevenção de riscos ambientais);

8.5. Deverá apresentar **ATESTADO DE CAPACIDADE TÉCNICA**, fornecido por pessoa jurídica de direito público ou privado, em nome e favor da empresa, pertinente e compatível em características, quantidades e prazos com o objeto desta contratação.

8.6. Apresentar a seguinte documentação no ato da assinatura do contrato:

Documentos pessoais:

- I. Cópia da Carteira do CRM/CPF/RG dos profissionais que irão atuar na Unidade;
- II. Cópia do Comprovante de residência dos profissionais que irão atuar na Unidade (para cadastro no CNES);
- III. Fichas do CNES 20 e 21 preenchidas – Entregar original;
- IV. Ficha para cadastro no Sistema MV preenchida – Entregar original;
- V. 01 (uma) foto 3X4 – para confecção do Crachá;
- VI. Cópias dos diplomas (graduação e especialização) dos profissionais que irão atuar na Unidade;
- VII. Número do PIS.

Pessoa Jurídica acrescentar:

- I. Cartão CNPJ;
- II. Estatuto social com a última alteração;
- III. Documentos pessoais do representante da empresa – no mínimo 02 administradores, caso se aplique. Caso seja médico, enviar também o CRM do sócio administrador;
- IV. Certidões negativas: Municipal, Estadual, Federal, Trabalhista e regularidade junto ao FGTS emitidas na data do início da prestação do serviço;
- V. Número da conta da pessoa jurídica para pagamento (enviar uma declaração informando a conta com a assinatura do sócio);
- VI. Registro da empresa no Conselho de medicina;
- VII. Proposta informando o formato de trabalho a ser feito na Unidade com o valor (exceto para plantões).

9. AVALIAÇÃO DO SERVIÇO PRESTADO

9.1. O INSTITUTO GNOSIS terá o direito de exercer ampla fiscalização sobre a prestação dos serviços objeto do presente TERMO CONTRATUAL, por intermédio de prepostos seus, devidamente credenciados, aos quais deverá a CONTRATADA facilitar o pleno exercício de suas funções, não importando isso em supressão ou mesmo atenuação das responsabilidades desta, por quaisquer erros, falhas ou omissões ocorridas.

§1º - O INSTITUTO GNOSIS credenciará perante a CONTRATADA um representante investido de plenos poderes para, diretamente ou através de auxiliares, exercer a fiscalização geral e total dos serviços ora contratados, tendo como atribuições precípuas as seguintes:

- a) Exigir da CONTRATADA a estrita obediência às estipulações deste Termo de Referência, à documentação a ele anexa e à melhor técnica consagrada pelo uso para a execução dos serviços objeto deste Instrumento;
- b) Fazer, corrigir, ou refazer trabalhos defeituosos, por conta do INSTITUTO GNOSIS, através de terceiros, debitando à CONTRATADA os gastos daí decorrentes, caso essa última não os refaça ou corrija dentro do prazo determinado pela Fiscalização;
- c) Recusar os equipamentos e eventuais serviços de reparo ou manutenção que, a seu critério, estejam em desacordo com as exigências e padrões técnicos estipulados pelo presente TERMO CONTRATUAL;
- d) Controlar as condições de trabalho, ajustando com a CONTRATADA as alterações na sequência da execução que forem consideradas convenientes ou necessárias, e controlar tais condições de modo a exigir desta, na ocorrência de atraso nos serviços, a adoção de regime de trabalho diferente;
- e) Dar permanente assistência aos serviços, na interpretação e na solução de problemas surgidos;
- f) Encaminhar à CONTRATADA as comunicações que se façam necessárias, com relação aos trabalhos de fiscalização e controle dos serviços;
- g) Atestar a execução dos serviços referentes às faturas a serem apresentadas;
- h) Sustar os serviços, total ou parcialmente, em qualquer tempo, sempre que, a seu critério, considerar esta medida necessária à boa execução dos mesmos, ou à salvaguarda dos interesses do INSTITUTO GNOSIS. Quaisquer ônus provenientes dessa rejeição serão de inteira responsabilidade da CONTRATADA.

§2º- À Fiscalização caberá, ainda, determinar os prazos para cumprimento das exigências feitas.

10. VIGÊNCIA DO CONTRATO

O prazo de execução do serviço será de **06 (seis) meses**, contados a partir da assinatura do contrato, podendo ser prorrogado, por analogia, dentro do limite previsto na Lei nº 8.666.93. Ou rescindido em caso de término do contrato entre a contratante e o governo do Estado do Espírito Santo.

11. VEDAÇÃO DE SUBCONTRATAÇÃO

É vedada a subcontratação total ou parcial da execução do objeto, tendo em vista a contratação por notória especialização. A CONTRATADA também não poderá ceder ou transferir, no todo ou em parte, ainda que em função de reestruturação societária, fusão, cisão e incorporação, os direitos e obrigações decorrentes do contrato com a CONTRATANTE, inclusive, seus créditos.

12. DECLARAÇÃO DE RELAÇÃO EMPREGATÍCIA

É importante que a contratada declare, por escrito, como anexo ao futuro contrato, o seguinte: Que em cumprimento ao disposto no inciso XXXIII do artigo 7º da Constituição Federal, durante a vigência do contrato não serão empregados, em trabalho noturno, perigoso ou insalubre, menores de dezoito anos, bem como não serão empregados, em qualquer trabalho, menores de dezesseis anos, salvo na condição de aprendiz, a partir de quatorze anos.

13. CRITÉRIOS DE AVALIAÇÃO

A proposta deverá obedecer aos seguintes critérios:

- a) O valor do objeto deverá ser cotado em moeda corrente nacional, devendo incluir todas as despesas, inclusive impostos e encargos sociais, previdenciários e trabalhistas incidentes em seu escopo de prestação de serviços;
- b) devendo incluir valores distintos para locação e suporte, tendo em vista o suporte que deverá ser oferecido às máquinas do patrimônio da SMS.
- b) as características do objeto de forma clara e precisa, observadas as especificações constantes nesse Termo de Referência.
- c) serão desclassificadas Propostas com preços irrisórios e/ou inexequíveis, cabendo ao INSTITUTO GNOSIS à faculdade de promover verificações ou diligências que se fizeram necessárias, objetivando a comparação da regularidade da cotação ofertada;
- d) será julgada vencedora a proposta que ofertar o MENOR PREÇO, devendo o preço proposto incluir todos os custos diretos e indiretos pertinentes, cumprindo todos os requisitos técnicos previstos no Termo de Referência.

14. PROCEDIMENTOS DE ENVIO DA PROPOSTA

As propostas deverão ser enviadas para propostas.es@institutognosis.org.br, até 25/11/2019.

15. RESULTADO

Após a avaliação, o INSTITUTO GNOSIS chegará ao resultado no dia 26/11/2019.

16. IMPUGNAÇÃO

Prazo de até 02 (dois) dias da data fixada para o resultado, para impugnação, após não serão mais aceitos os pedidos de revisão.

Rio de Janeiro, 13 de novembro de 2019.

Assunto: **Hospital Estadual Infantil e Maternidade Alzir Bernardino Alves - Serviço de fornecimento nutrição Enteral**



De Rosangela Raulino
<rosangela.raulino@institutognosis.org.br>
Para: <atualizacao@saude.es.gov.br>
Cc: 'Lucas Sartori' <lucas@institutognosis.org.br>, <rafael.tostes@institutognosis.org.br>, 'Luciana Paiva' <luciana.paiva@institutognosis.org.br>
Data 18/11/2019 16:23

-
- TR Serviço de nutrição Enteral - HIMABA revisado.pdf (~685 KB)

Boa tarde,

Segue o Termo de Referência para a contratação de empresa especializada, para prestar serviço de fornecimento de Nutrição Enteral, sete dias da semana, inclusive feriados, com a finalidade de atender às necessidades nas dependências do Hospital Estadual Infantil e Maternidade Alzir Bernardino Alves, situado à Av. Min. Salgado Filho, 918 - Cristóvão Colombo, Vila Velha – ES.

Atenciosamente,



Rosângela Glória Raulino

Coordenadora de Contratos

+55 21 2147-8191

www.institutognosis.org.br

Rosângela Raulino

De: Thiago Matos - Matos e Daixum Advogados <thiago@matosedaixum.adv.br>
Enviado em: sexta-feira, 15 de novembro de 2019 18:57
Para: Rosângela Raulino
Cc: 'Rafael Tostes'; lucas; Fernando Daixum - Matos e Daixum Advogados;
Matheus Martins - Matos e Daixum Advogados
Assunto: RES: TR Serviços de Nutrição enteral e parenteral

Rosângela,

Pode seguir para publicação.

Att,



Thiago I. Matos
thiago@matosedaixum.adv.br
Matos e Daixum Advogados
Tel.: (21) 2220-5006 | Ramal 1018
www.matosedaixum.adv.br
Rio de Janeiro , São Paulo , Vitória



Pense antes de imprimir!
Lembre-se do seu compromisso com o ambiente e com o futuro!

De: Rosângela Raulino <rosangela.raulino@institutognosis.org.br>
Enviada em: quinta-feira, 14 de novembro de 2019 11:56
Para: Thiago Matos - Matos e Daixum Advogados <thiago@matosedaixum.adv.br>
Cc: 'Rafael Tostes' <rafael.tostes@institutognosis.org.br>
Assunto: TR Serviços de Nutrição enteral e parenteral

Segue para análise e validação, os Termos para alimentação enteral e parenteral. Coloquei juntos pela semelhança.



Rosângela Glória Raulino
Coordenadora de Exames

+55 21 2147-8191
www.institutognosis.org.br



Assunto: **Proposta Comercial de Fornecimento de Nutrição ENTERAL**

De: Aluizio Berezowski - La Vita <aluizio@grupolavita.com.br>

Para: <propostas.es@institutognosis.org.br>

Data: 22/11/2019 14:23

- Proposta Comercial Gnosis NE.pdf (~602 KB)

Boa tarde,

Segue proposta comercial para fornecimento de nutrição enteral e fórmulas intantis.
Att.,

Aluizio Berezowski

Diretor Administrativo Financeiro

(27) 3311-2561 / 99277-6643

aluizio@grupolavita.com.br





Proposta Comercial

Vila Velha, 22 de novembro de 2019.

Ref.: Proposta Comercial para Fornecimento de Nutrição Enteral e Fórmulas Infantis
Para: Instituto Gnosis

Prezados Senhores,

Em atendimento à sua solicitação, encaminhamos proposta comercial para o fornecimento de Nutrição Enteral e Fórmulas Infantis.

A La Vita atua desde 2007 no fornecimento e preparo de Nutrição Enteral manipulada, e em 2014 expandimos nossa área de atuação integrando um novo segmento: Nutrição Parenteral.

Oferecemos aos nossos clientes atendimento personalizado e serviços diferenciados, além de produtos com qualidade e confiabilidade. Os produtos da La Vita são manipulados em ambientes certificados segundo normas da ABNT e legislação sanitária específica da ANVISA.

Certos de estarmos oferecendo a melhor relação custo/benefício, aguardamos um retorno favorável a esta proposta.

Estamos à disposição para esclarecimentos complementares.

Atenciosamente,

Cinthia Guido de Macedo
Diretora



1 - TABELA DE PREÇO NUTRIÇÃO ENTERAL/FÓRMULAS INFANTIS

Fórmulas Infantis		
Descrição	Nome Comercial	Preço R\$ (ml)
Semi elementar hidrolisado do soro do leite	Pregomim Pepti	0,24
Elementar	Neocate LCP	0,65
Elementar para crianças acima de 1 ano	Neocate Advance	0,65
Primeiro Semestre	Nan Confor 1	0,11
Segundo Semestre	Nan Confor 2	0,11
Formula infantil à partir do 10º mês	Nan Confor 3	0,17
Formula para lactentes com proteína láctea parcialmente hidrolisada	Aptamil Active	0,23
Hipoalergênica hidrolisada	Althera	0,23
Hipercalórica 0-12 meses	Infatrini	0,54
Anti refluxo	Nan AR	0,11
Hipoalergênica	Nan HA	0,13
Sem lactose	Nan sem lactose	0,12
Proteína isolada de soja	Nan Soy	0,11
Prematuros	Pre Nan	0,18
Complemento alimentar	Sustain Jr (grama)	0,16
Complemento alimentar sem açúcar	Sustain Jr zero açúcar (grama)	0,16
Leite Integral	Gloria	0,07
Leite sem Lactose	Ninho sem Lactose	0,08
Leite Desnatado	Italac Desnatado	0,07

Suplementos e Dietas Enterais		
Descrição	Nome Comercial	Preço R\$ (ml)
Normoproteico Normocalórico	Nutren 1.0	0,11
Normoproteico Hipercalórico	Nutren 1.5	0,12
Diabetes	Novasource GC	0,11
Cicatrização de feridas	Proline	0,16
Doença de Chron	Modulen	0,30
Hepatopata	Fresubin Hepa	0,16
Renal Conservador	Nutri Renal	0,12
Normocalórica Normoproteica pediátrica	Nutren Jr 1.0	0,06
Hipercalórica Hiperproteica pediátrica	Nutren Jr 1.5	0,09
Oligomérica 1.0	Peptamem	0,17
Oligomérica 1.2/1.3	Peptamem 1.2/1.3	0,18
Oligomérica infantil 1.0	Peptamem Jr 1.0	0,18
Oligomérica infantil 1.2	Peptamem Jr 1.2	0,23
Alimento para fins específicos isento de fenilalanina- Até 1 ano de idade	PKU Med A	0,75
Alimento para fins específicos isento de fenilalanina - De 1 a 8 anos de idade	PKU Med B	0,75
Alimento para fins específicos isento de fenilalanina - A partir de 8 anos de idade	PKU Med C	0,75



Módulos		
Descrição	Nome Comercial	Preço R\$ (g)
Complemento para leite materno	FM 85	3,94
Modulo TCM	TCM AGE Vitafor	0,33
Adoçante Sucralose	*	0,70
Essencia de Baunilha	*	0,70
Modulo Proteina (Whey Protein)	Isofort	0,46
Modulo Proteina (Caseinato de cálcio)	Resource Protein	1,16
Modulo Carboidrato	Carbofor	0,26
Modulo Simbiotico sache	Simbioflora	7,00
Modulo Probiotico sache	Simfort	2,60
Modulo de Glutamina	Glutamax	0,92
Espessante Alimentar	Espefor	0,20
Espessante Alimentar a base de aminoácidos	Neospoon	2,60
Mix de fibras soluvel e insoluvél	FiberFor	0,42
Modulo fibra soluvel	Fiber Mais	0,35
Engrossante s/ lactose Arroz (consistência rala)	Vitalon de Arroz a 3%	0,11
Engrossante s/ lactose Arroz (consistência média)	Vitalon de Arroz 5,8%	0,11
Engrossante s/ lactose Arroz (consistência grossa)	Vitalon de Arroz a 7%	0,11
Engrossante s/ lactose Aveia e Arroz (consistência rala)	Vitalon Arroz e Aveia a 3%	0,11
Engrossante s/ lactose Aveia e Arroz (consistência média)	Vitalon Arroz e Aveia 5,8%	0,11
Engrossante s/ lactose Aveia e Arroz (consistência grossa)	Vitalon Arroz e Aveia a 7%	0,11
Engrossante Arroz (consistência rala)	Mucilon de Arroz a 3%	0,11
Engrossante Arroz (consistência média)	Mucilon de Arroz a 5,8%	0,11
Engrossante Arroz (consistência grossa)	Mucilon de Arroz a 7%	0,11
Engrossante Multicereais (consistência rala)	Mucilon Multicereais a 3%	0,11
Engrossante Multicereais (consistência média)	Mucilon Multicereais a 5,8%	0,11
Engrossante Multicereais (consistência grossa)	Mucilon Multicereais a 7%	0,11

Descartáveis		
Descrição	Nome Comercial	Preço R\$ (un)
Coletor estéril	*	0,78
Frasco 100 ml	*	1,55
Frasco 300 ml	*	1,80
Frasco 500 ml	*	2,60
Mamadeira descartavel s/ bico 240 ml	*	3,00

Validade da Proposta: 30 dias

À Diretoria da OSS,

Considerando o menor preço apresentado em cotação de mercado para o objeto em questão, referente ao Processo 015/2019, conforme mapa de apuração em anexo, solicitamos verificação de dotação orçamentária dos valores abaixo.

Fórmulas Infantis		
Descrição	Nome Comercial	Preço R\$ (ml)
Semi elementar hidrolisado do soro do leite	Pregomim Pepti	0,24
Elementar	Neocate LCP	0,65
Elementar para crianças acima de 1 ano	Neocate Advance	0,65
Primeiro Semestre	Nan Confor 1	0,11
Segundo Semestre	Nan Confor 2	0,11
Formula infantil à partir do 10º mês	Nan Confor 3	0,17
Formula para lactentes com proteína láctea parcialmente hidrolisada	Aptamil Active	0,23
Hipoalergênica hidrolisada	Althera	0,23
Hiper calorica 0-12 meses	Infatrini	0,54
Anti refluxo	Nan AR	0,11
Hipoalergênica	Nan HA	0,13
Sem lactose	Nan sem lactose	0,12
Proteína isolada de soja	Nan Soy	0,11
Prematuros	Pre Nan	0,18
Complemento alimentar	Sustain Jr (grama)	0,16
Complemento alimentar sem açúcar	Sustain Jr zero açúcar (grama)	0,16
Leite Integral	Gloria	0,07
Leite sem Lactose	Ninho sem Lactose	0,08
Leite Desnatado	Italac Desnatado	0,07

Suplementos e Dietas Enterais		
Descrição	Nome Comercial	Preço R\$ (ml)
Normoproteico Normocalorico	Nutren 1.0	0,11
Normoproteico Hipercalorico	Nutren 1.5	0,12
Diabetes	Novasource GC	0,11
Cicatrização de feridas	Proline	0,16
Doença de Chron	Modulen	0,30
Hepatopata	Fresubin Hepa	0,16
Renal Conservador	Nutri Renal	0,12
Normocalorica Normoproteica pediátrica	Nutren Jr 1.0	0,06
Hipercalorica Hiperproteica pediátrica	Nutren Jr 1.5	0,09
Oligomérica 1.0	Peptamem	0,17
Oligomérica 1.2/1.3	Peptamem 1.2/1.3	0,18
Oligomérica infantil 1.0	Peptamem Jr 1.0	0,18
Oligomérica infantil 1.2	Peptamem Jr 1.2	0,23
Alimento para fins específicos isento de fenilalanina- Até 1 ano de idade	PKU Med A	0,75
Alimento para fins específicos isento de fenilalanina - De 1 a 8 anos de idade	PKU Med B	0,75
Alimento para fins específicos isento de fenilalanina - A partir de 8 anos de idade	PKU Med C	0,75

Módulos		
Descrição	Nome Comercial	Preço R\$ (g)
Complemento para leite materno	FM 85	3,94
Modulo TCM	TCM AGE Vitafor	0,33
Adoçante Sucralose	*	0,70
Essencia de Baunilha	*	0,70
Modulo Proteina (Whey Protein)	Isofort	0,46
Modulo Proteina (Caseinato de cálcio)	Resource Protein	1,16
Modulo Carboidrato	Carbofor	0,26
Modulo Simbiotico sache	Simbioflora	7,00
Modulo Probiotico sache	Simfort	2,60
Modulo de Glutamina	Glutamax	0,92
Espessante Alimentar	Espefor	0,20
Espessante Alimentar a base de aminoácidos	Neospoon	2,60
Mix de fibras soluvel e insolavel	FiberFor	0,42
Modulo fibra soluvel	Fiber Mais	0,35
Engrossante s/ lactose Arroz (consistência rala)	Vitalon de Arroz a 3%	0,11
Engrossante s/ lactose Arroz (consistência média)	Vitalon de Arroz 5,8%	0,11
Engrossante s/ lactose Arroz (consistência grossa)	Vitalon de Arroz a 7%	0,11
Engrossante s/ lactose Aveia e Arroz (consistência rala)	Vitalon Arroz e Aveia a 3%	0,11
Engrossante s/ lactose Aveia e Arroz (consistência média)	Vitalon Arroz e Aveia 5,8%	0,11
Engrossante s/ lactose Aveia e Arroz (consistência grossa)	Vitalon Arroz e Aveia a 7%	0,11
Engrossante Arroz (consistência rala)	Mucilon de Arroz a 3%	0,11
Engrossante Arroz (consistência média)	Mucilon de Arroz a 5,8%	0,11
Engrossante Arroz (consistência grossa)	Mucilon de Arroz a 7%	0,11
Engrossante Multicereais (consistência rala)	Mucilon Multicereais a 3%	0,11
Engrossante Multicereais (consistência média)	Mucilon Multicereais a 5,8%	0,11
Engrossante Multicereais (consistência grossa)	Mucilon Multicereais a 7%	0,11

Descartáveis		
Descrição	Nome Comercial	Preço R\$ (un)
Coletor estéril	*	0,78
Frasco 100 ml	*	1,55
Frasco 300 ml	*	1,80
Frasco 500 ml	*	2,60
Mamadeira descartavel s/ bico 240 ml	*	3,00

Rio de Janeiro, 6 de dezembro de 2019.

**Setor de Compras e Licitações
Instituto Gnosis**

Ao setor de compras,

Para prosseguimento considerando que há disponibilidade orçamentária.

**Direção Financeira e Orçamentária
Instituto Gnosis**